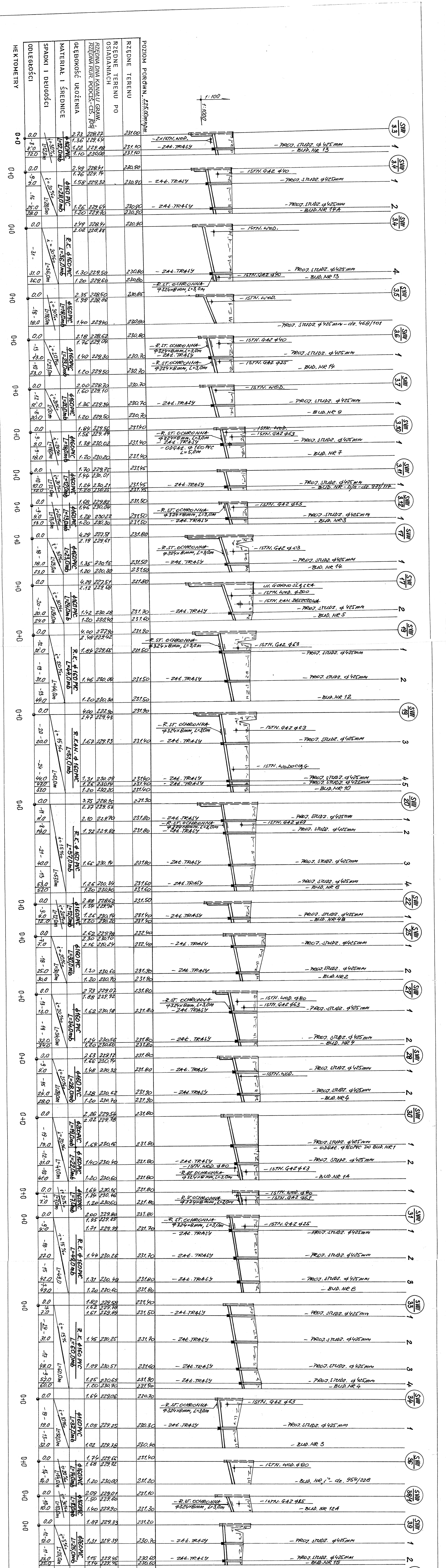
POZIOM PORÓWN. 225,00m n.p.m.
RZĘDNE TERENU
RZĘDNE TERENU PO OSIADANIACH
RZĘDNA DNA KANAŁU GRAW.
RZĘDNA RUR. PODCIŚ.-CIŚ. (OŚ)
GŁĘBOKOŚĆ UŁOŻENIA
MATERIAŁ I ŚREDNICE
SPADKI I DŁUGOŚCI
ODLEGŁOŚCI
HEKTOMETRY
1:100
1:1000
SWII 3.3
SWII 3.4
SWII 3.5
SWII 3.6
SWII 3.7
SWII 3.10
SWII 3.11
SWII 3.12
SWII 17
SWII 19
SWII 20
SWII 22
SWII 25
SWII 27
SWII 28
SWII 30
SWII 31
SWII 33.1
SWII 34
SWII 36
SWII 38/1
SWII 39
- ZAŁ. TRASY
- PROJ. STUDZ. φ425mm
- ISTN. GAZ φ40
- ISTN. WOD.
- R.ST. OCHRONNA φ324×8mm, L=3,0m
- BUD. NR 13
- UL. GÓRNOŚLĄSKA
- ISTN. KAN. DESZCZOWA
- ODGAŁ. φ160 PVC
φ160 PVC
R.K. φ160 PVC

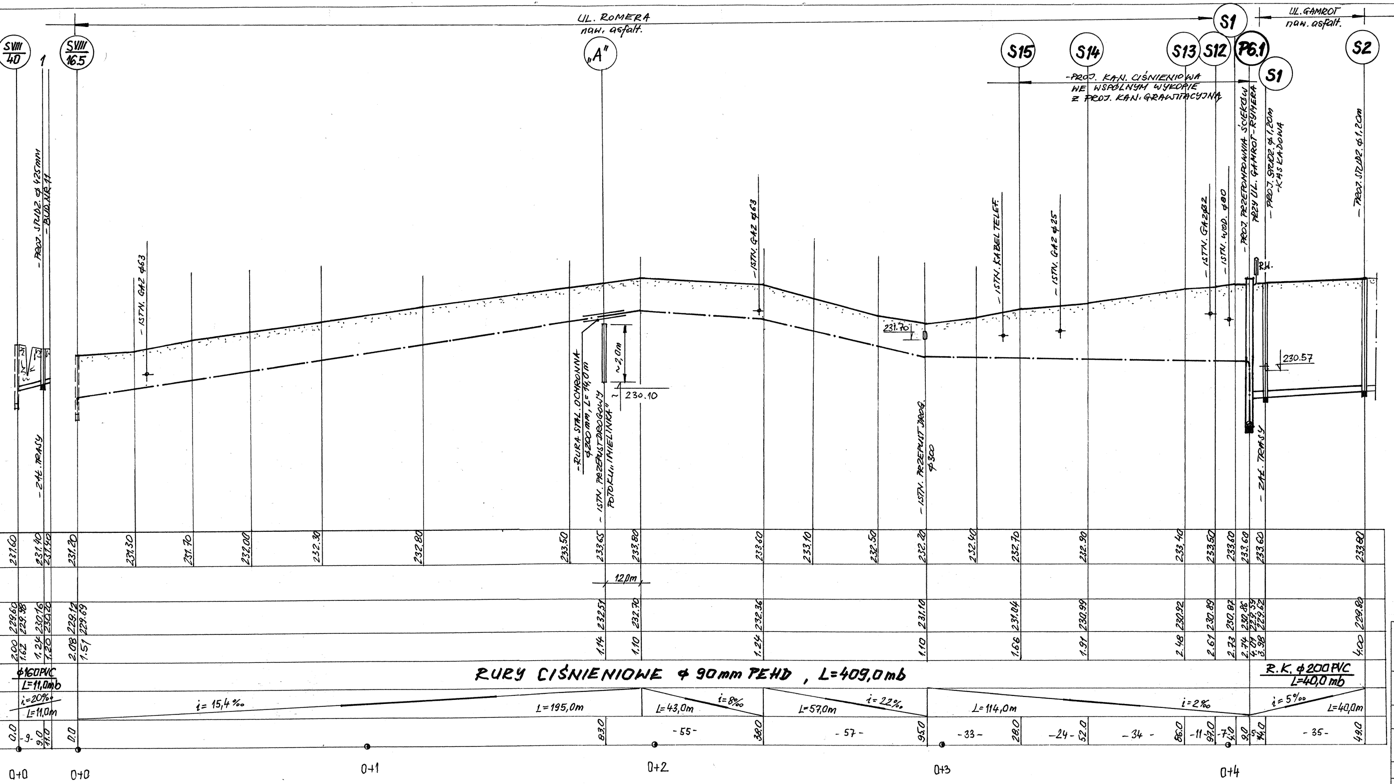
UL. ROMERA naw. asfalt.
UL. GAMROT naw. asfalt.
SVIII/40
SVIII/16.5
„A"
S15
S14
S13
S12
P6.1
S1
S1
S2
- PROJ. STUDZ. ϕ 425mm
- BUD. NR 11
- ZAŁ. TRASY
- ISTN. GAZ ϕ63
- RURA STAL. OCHRONNA ϕ200mm, L=14,0m
- ISTN. PRZEPUST DROGOWY POTOKU „IMIELINKA"
~2,0m
230.10
- ISTN. GAZ ϕ63
- ISTN. PRZEPUST DROG. ϕ300
231.70
- ISTN. KABEL TELEF.
- ISTN. GAZ ϕ25
- PROJ. KAN. CIŚNIENIOWA WE WSPÓLNYM WYKOPIE Z PROJ. KAN. GRAWITACYJNĄ
- ISTN. GAZ ϕ32
- ISTN. WOD. ϕ80
- PROJ. PRZEPOMPOWNIA ŚCIEKÓW PRZY UL. GAMROT - RYMERA
- PROJ. STUDZ. ϕ1,20m -KASKADOWA
- ZAŁ. TRASY
R.H.
230.57
- PROJ. STUDZ. ϕ1,20m
231.60
231.40
231.40
231.20
231.30
231.70
232.00
232.30
232.80
233.50
233.65
233.80
233.60
233.10
232.50
232.20
232.40
232.70
232.90
233.40
233.50
233.60
233.60
233.60
233.80
12,0m
229.60
229.98
230.16
230.20
229.12
229.69
232.51
232.70
232.36
231.10
231.04
230.99
230.92
230.89
230.87
230.86
229.59
229.62
229.80
2.00
1.62
1.24
1.20
2.08
1.51
1.14
1.10
1.24
1.10
1.66
1.91
2.48
2.61
2.73
2.74
4.01
3.98
4.00
ϕ160PVC L=11,0mb
i=20‰ L=11,0m
RURY CIŚNIENIOWE ϕ 90mm PEHD , L=409,0mb
i= 15,4‰ L=195,0m
L=43,0m i=8‰
L=57,0m i=22‰
L=114,0m i=2‰
R.K. ϕ200PVC L=40,0mb
i=5‰ L=40,0m
0.0
-9-
9.0
11.0
0.0
83.0
-55-
38.0
-57-
95.0
-33-
28.0
-24-
52.0
-34-
86.0
-11-
97.0
-7-
4.0
9.0
-5-
14.0
-35-
49.0
0+0
0+0
0+1
0+2
0+3
0+4

JAN SZCZEPANEK
Upr. bud. nr 299/81, 72/94
PROJEKTOWO – WYKONAWCZE
Zewn. Sieci wod. – kan., gazowych i cieplnych

43-100 Tychy
ul. Piłsudskiego 69/39
tel. /048/ (032)2174543

OBIEKT: KANALIZACJA SANITARNA GM. CHEŁM ŚLĄSKI – ETAP „C"	FAZA: P. B. – Wyk.
MIEJSCOWOŚĆ: CHEŁM ŚLĄSKI	BRANŻA: SANITARNA
NAZWA RYS.: PROFIL PODŁUŻNY NR 16	SKALA: 1:100/1000
Projektował: Jan Szczepanek	RYS. NR KS 32
Sprawdził: mgr inż. Jacek Kutniowski	