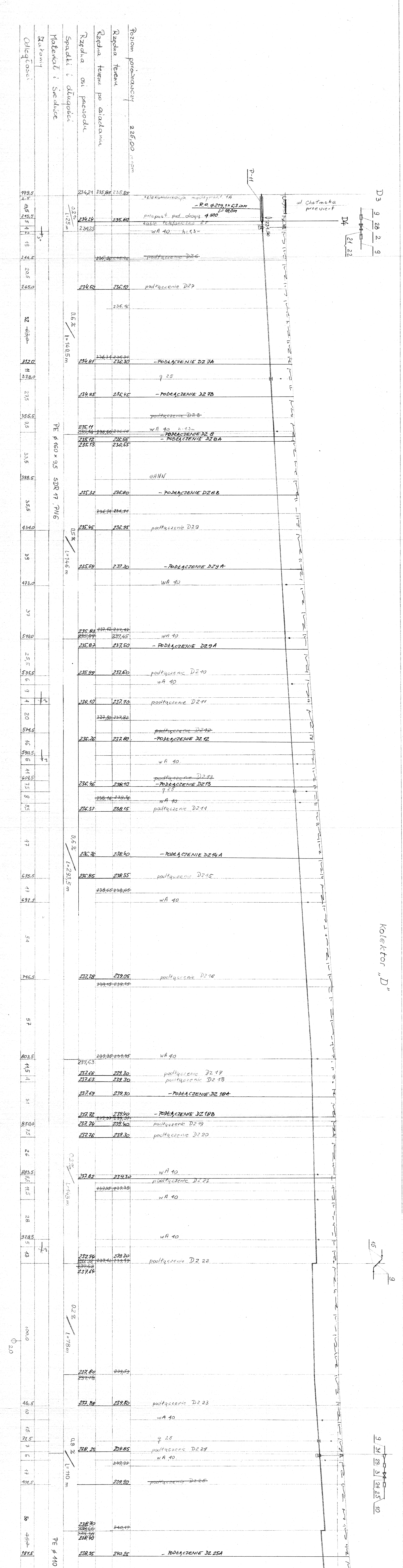
Poziom porównawczy 225,00 m npm
Rzędna terenu
Rzędna terenu po ścięciu
Rzędna osi przewodu
Spadki i długości
Materiał i średnice
Załomy
Odległości
P-11
D3
D4
9
28
2
9
21
22
ul. Chełmska
przewiert
telekomunikacja międzymiast. TA
- R.O. ϕ219,1×6,3 mm
L=18,0m
przepust pod drogą ϕ 500
kable telefoniczne 2 Z
wA 40 h=1,3m
199,5
2,5
13,5
215,5
5
4
2
18
244,5
20,5
265,0
52
~~63,0~~
312,0
11
328,0
27,5
355,5
9,5
33,5
398,5
35,5
434,0
39
473,0
37
510,0
25,5
535,5
6
9
4
20
574,5
16
590,5
6
11
607,5
7,5
8
5,5
47
675,5
17
692,5
54
746,5
57
803,5
11,5
4
31
850,0
7,5
26
883,5
5,5
11,5
28
928,5
5
13
100,0
46,5
10
15
71,5
7
6
17
101,5
50
~~75,0~~
151,5
3°
1°
1°
1°
ϕ 2,0
0.2%
L=25m
0.6%
L=140,5m
0.5%
L=146 m
0,6%
L=293,5 m
0.2%
L=143m
0.2%
L=78m
0,8%
L=110 m
PE ϕ 160 × 9,5 SDR 17, PN6
PE ϕ 110
234,21
235,85
235,85
234,24
235,80
234,25
234,50
~~235,36~~
~~235,96~~
podłączenie DZ6
234,50
236,10
podłączenie DZ7
236,16
~~236,34~~
~~236,34~~
234,81
236,30
- PODŁĄCZENIE DZ 7A
g 25
234,95
236,45
- PODŁĄCZENIE DZ 7B
~~podłączenie DZ8~~
235,11
~~235,14~~
236,60
~~236,60~~
wA 40 h=1,3m
- PODŁĄCZENIE DZ 8
235,12
236,55
- PODŁĄCZENIE DZ 8A
235,13
236,55
eANN
235,32
236,80
- PODŁĄCZENIE DZ 8B
~~236,94~~
~~236,94~~
235,45
236,95
podłączenie DZ9
235,59
237,30
- PODŁĄCZENIE DZ 9A
wA 40
235,83
~~237,42~~
~~237,42~~
~~235,87~~
237,45
wA 40
235,87
237,50
- PODŁĄCZENIE DZ 9A
235,99
237,60
podłączenie DZ10
wA 40
236,10
237,70
podłączenie DZ11
~~237,82~~
~~237,82~~
~~podłączenie DZ12~~
236,26
237,80
- PODŁĄCZENIE DZ 12
wA 40
~~podłączenie DZ13~~
236,46
238,10
- PODŁĄCZENIE DZ13
g 25
~~238,16~~
~~238,16~~
wA 40
236,57
238,15
podłączenie DZ14
236,76
238,40
- PODŁĄCZENIE DZ14A
236,85
238,55
podłączenie DZ15
~~238,65~~
~~238,65~~
wA 40
237,28
239,05
podłączenie DZ16
~~239,15~~
~~239,15~~
~~239,35~~
~~239,35~~
wA 40
237,63
237,66
239,30
podłączenie DZ17
237,67
239,30
podłączenie DZ18
237,69
239,30
- PODŁĄCZENIE DZ 18A
237,72
239,40
- PODŁĄCZENIE DZ 18B
~~239,37~~
~~239,37~~
237,74
239,40
podłączenie DZ19
237,76
239,30
podłączenie DZ20
wA 40
237,82
239,30
podłączenie DZ21
~~239,35~~
~~239,35~~
wA 40
wA 40
237,94
239,30
~~237,92~~
~~239,43~~
~~239,43~~
podłączenie DZ 22
~~237,62~~
237,64
237,80
~~239,53~~
~~237,78~~
237,98
239,50
podłączenie DZ 23
wA 40
g 25
238,25
239,85
podłączenie DZ 24
wA 40
~~239,93~~
239,90
~~podłączenie DZ 25~~
238,70
~~238,66~~
~~240,19~~
~~238,36~~
238,40
238,55
240,25
- PODŁĄCZENIE DZ 25A
Kolektor „D"
15
9
9
31
29
3
24
25
10

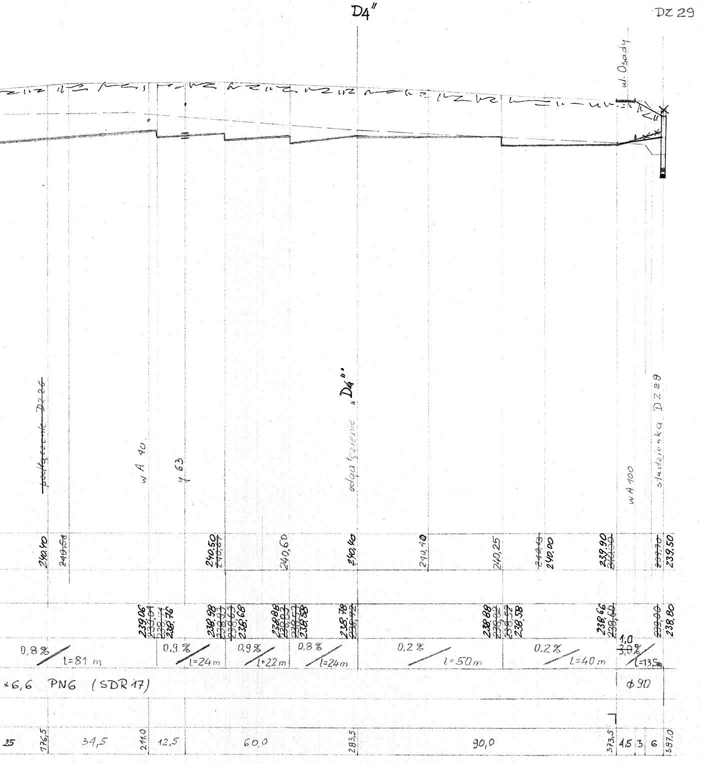
D4"
DZ 29
ul. Osady
~~podłączenie DZ26~~
wA 40
φ 63
odgałęzienie „D4"
wA 100
studzienka DZ29
240,40
~~240,58~~
240,50
~~240,67~~
240,60
240,40
240,40
240,25
~~240,13~~
240,00
239,90
~~240,00~~
~~239,70~~
239,50
239,06
~~239,01~~
~~238,71~~
238,76
238,98
~~238,93~~
~~238,63~~
238,68
238,88
~~239,03~~
~~238,53~~
238,58
238,78
~~238,72~~
238,88
~~238,82~~
~~238,52~~
238,58
238,66
~~238,60~~
~~239,00~~
238,80
0,8%
l=81 m
0,9%
l=24m
0,9%
l=22m
0,8%
l=24m
0,2%
l=50m
0,2%
l=40 m
1,0
~~3,0%~~
l=13,5m
×6,6 PN6 (SDR 17)
φ 90
25
176,5
34,5
211,0
12,5
60,0
283,5
90,0
373,5
4,5
3
6
387,0

UWAGI:

1. ZE WZGLĘDU NA BRAK SZCZEGÓŁOWEJ INWENTARYZACJI SIECI KANALIZACJI DESZCZOWEJ NA TERENIE GMINY CHEŁM ŚLĄSKI PRZED PRZYSTĄPIENIEM DO ROBÓT W REJONIE W/W SIECI NALEŻY WYKONAĆ PRZEKOPY KONTROLNE.

2. NA TERENIE GMINY ISTNIEJE NIEZINWENTARYZOWANA SIEĆ DRENAŻOWA. W PRZYPADKU USZKODZENIA NALEŻY DRENAŻ ODBUDOWAĆ

3. PRZY PROJEKTOWANIU SIECI KANALIZACJI SANITARNEJ UWZGLĘDNIONO OSIADANIE TERENU WG DANYCH:

   KWK „PIAST" – LATA 2001 ÷ 2030

   KWK „ZIEMOWIT" – LATA 2001 ÷ 2020

   TEREN PO OSIADANIU OZNACZONO LINIĄ PRZERYWANĄ.

4. PRZED PRZYSTĄPIENIEM DO ROBÓT WYKONAWCZYCH NALEŻY ZAKTUALIZOWAĆ RZĘDNE TERENU (ZMIANY WYWOŁANE OSIADANIEM TERENU)

5. ZE WZGLĘDU NA POSIAD RZĘDNYCH WYSOKOŚCIOW EWENTUALNE KOLIZJE E NA BUDOWIE

JAN SZCZEPANEK
Upr. bud. nr 299/81, 72/94
PROJEKTOWO – WYKONAWCZE
Zewn. Sieci wod. – kan., gazowych i cieplnych
43-100 Tychy
ul. Piłsudskiego 69/39
tel. /048/ (032)2174543

OBIEKT: **KANALIZACJA SANITARNA** GM. CHEŁM ŚLĄSKI – ETAP „C"	FAZA: **P. B. – Wyk.**
MIEJSCOWOŚĆ: **CHEŁM ŚLĄSKI**	BRANŻA: SANITARNA
NAZWA RYS.: PROFIL PODŁUŻNY NR 5	SKALA: 1:100/1000
Projektował: Jan Szczepanek	RYS. NR **KS 21**
Sprawdził: mgr inż. Jacek Kutniowski	

Poz.	Nazwa części lub zespołu	Ilość

Nazwa i adres obiektu
KANALIZACJA SANITARNA DLA GMINY CHEŁM ŚLĄSKI

Przedmiot rysunku
PROFIL PODŁUŻNY KOLEKTORA „D" OD PUNKTU D3

Skala		Data	Nazwisko	Uprawnienia	Podpis
1:100 1:1000	Projektant	02.2002	MGR INŻ. E. DYBAŁ		
	Sprawdz	11	MGR INŻ. M. SZCZEPANOWSKI	05-IV-7210 504/90	
	Oprac				
	Kier zesp	11	MGR INŻ. J. BRÓZDA	85/1966/Kt.	
Stadium PW	Zmiana				

Branża
TECHNOLOGICZNA

Nr rysunku
395.05-20.76

Nr umowy
395

HYDROSAN BIURO PROJEKTÓW GOSPODARKI WODNO-ŚCIEKOWEJ Sp. z o.o. - GLIWICE